Era

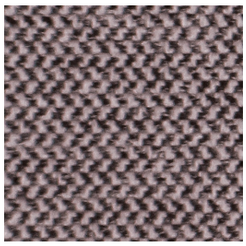

CSE02

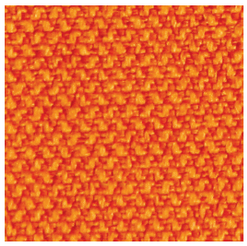

CSE05

CSE06

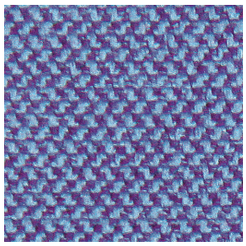

CSE08

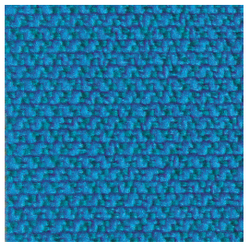

CSE10

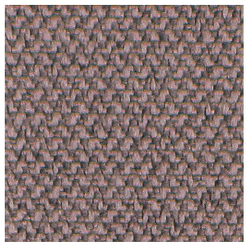

CSE11

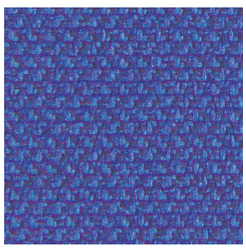

CSE12

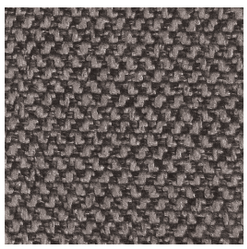

CSE13

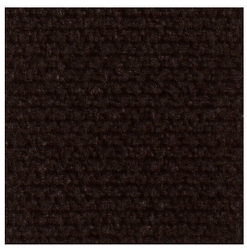

CSE14

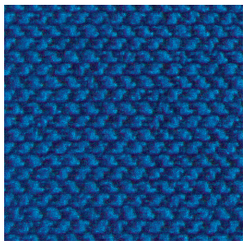

CSE15

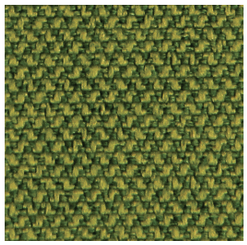

CSE16

Era

Composition/Složení/Zusemmensetzung	100% Polyester/Polyester Flame Retardant		
Weight/Váha/Gewicht	320 g/m^2		
Width/Šířka/Breite	140 cm		
Abrasion resistance/Oděruvzdornost/Scheuerfestigkeit	Martindale	100 000 cycles	
Light fastness/Stálobarevnost na světle/Lichtechtheit		5	ISO 105-B02
Pilling/Žmolkování/Pilling		5	
Flammability/Ohnivzdornost/Feuersicherung			EN 1021/1-2

- For standard care regulary use vakuum cleaner. Clean with damp cloth.
- Pro běžné čištění a údržbu pravidelně vysávejte vysavačem. V případě potřeby čistěte hadříkem navlhčeným vodou.
- Zur standardmäßigen Pflege bitte regelmäßig absaugen. Reinigen Sie den Stoff mit einen feuchten Tuch.

- Shades of upholstery fabrics may differ slightly within the various batches of delivery.
- Odstíny potahových látek mohou mít mírné odchylky v rámci různých dodávek.
- Bei Stoffen sind handelsübliche Farbabweichungen je nach Produktionscharge möglich.

60999

60025

60011

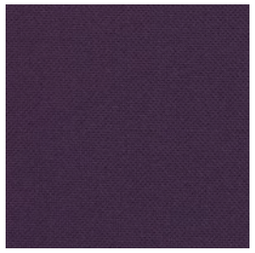

65037

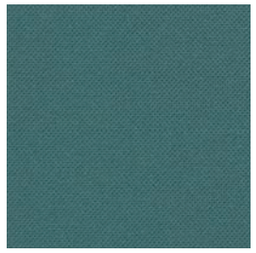

67030

64092

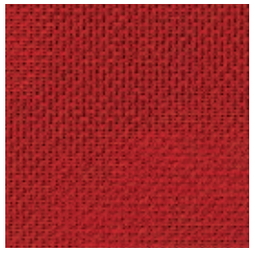

64089

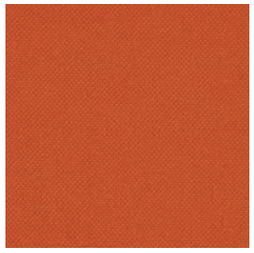

63056

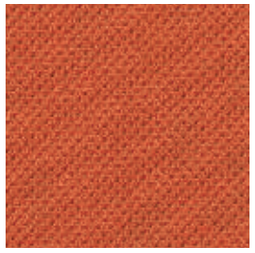

63034

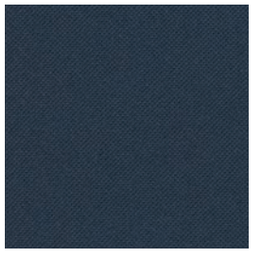

66057

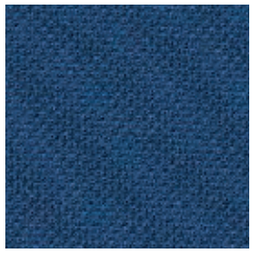

66062

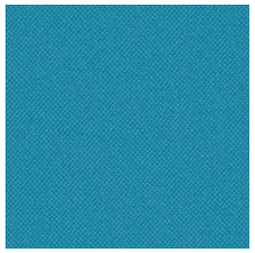

66086

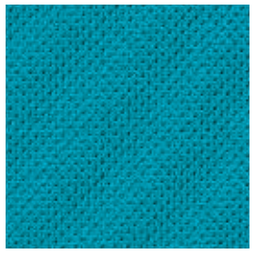

66063

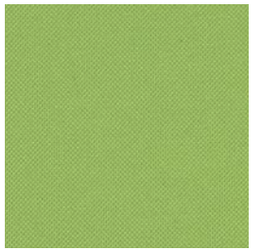

68099

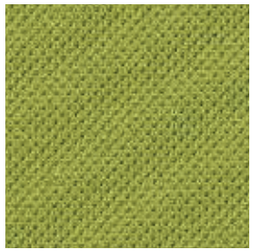

68054

61078

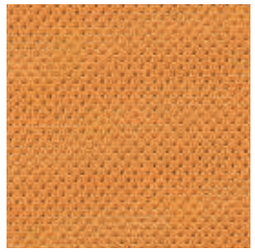

63033

Style

Composition/Složení/Zusemmensetzung	100% Polyester	
Weight/Váha/Gewicht	530 g/lm	
Width/Šířka/Breite	150 cm	
Abrasion resistance/Oděruvzdornost/Scheuerfestigkeit	Martindale 120 000 cycle	BS EN ISO 12947-2
Light fasteness/Stálobarevnost na světle/Lichtechtheit	5 - 7	BS EN ISO 105-B02
Fasteness to rubbing/Stálobarevnost v oděru/Reibechthei	4 - 5	EN ISO 105x12
Pilling/Žmolkování/Pilling	4 - 5	BS EN ISO 12945-2
Flammability/Ohnivzdornost/Feuersicherung	Önorm B 3825	EN 1021 1&2

- For standard care regularly use vacuum cleaner. Clean with damp cloth.
- Pro běžné čištění a údržbu pravidelně vysávejte vysavačem. V případě potřeby čistěte hadříkem navlhčeným vodou.
- Zur standardmäßigen Pflege bitte regelmäßig absaugen. Reinigen Sie den Stoff mit einem feuchten Tuch.

- Shades of upholstery fabrics may differ slightly within the various batches of delivery.
- Odstíny potahových látek mohou mít mírné odchylky v rámci různých dodávek.
- Bei Stoffen sind handelsübliche Farbabweichungen je nach Produktionscharge möglich.

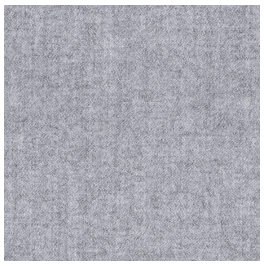

SY08

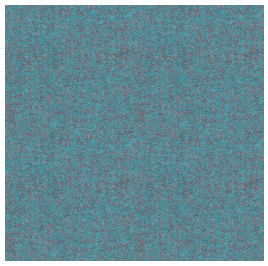

SY56

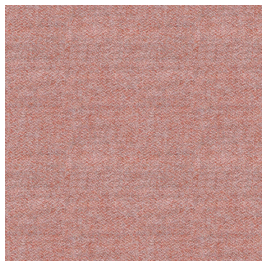

SY74

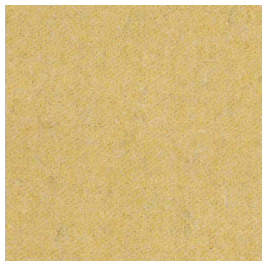

SY45

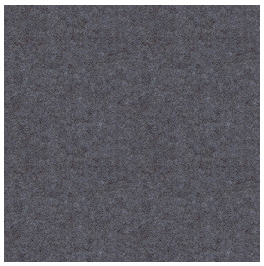

SY35

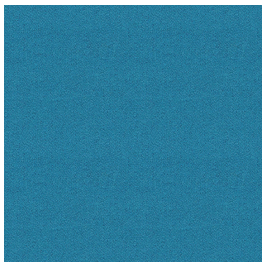

SY57

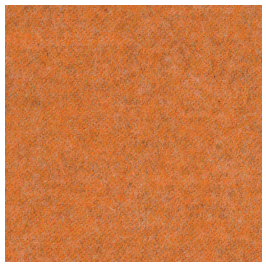

SY83

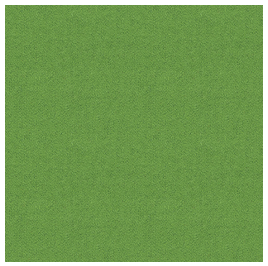

SY47

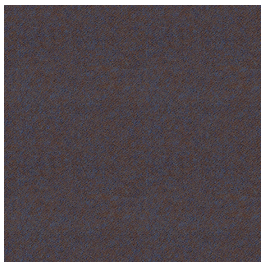

SY38

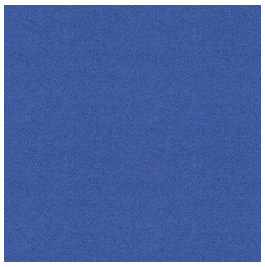

SY63

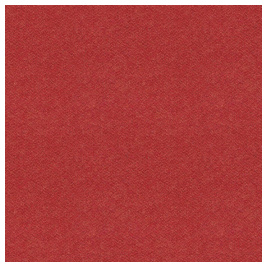

SY85

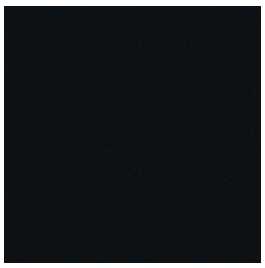

SY27

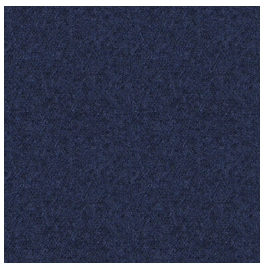

SY62

Synergy

Composition/Složení/Zusemmensetzung	95% Virgin wool / 5% Polyamid			
Weight/Váha/Gewicht	400 g/lm			
Width/Šírka/Breite	140 cm			
Abrasion resistance/Oděruvzdornost/Scheuerfestigkeit	Martindale		150 000 cycles	BS EN ISO 12947-2:1998
Light fastness/Stálobarevnost na světle/Lichtechtheit		5		ISO 105-B02:2014
Fastness to rubbing/Stálobarevnost v otěru/Reibechtheit		4		ISO 105-X12:2002
Pilling/Žmolkování/Pilling		3–4		BS EN ISO 12945-2:2000
Flammability/Ohnivzdornost/Feuersicherung	BS EN 1021 1&2 BS 7176 LOW HAZARD ÖNORM B 3825 & A 3800-1			UNI 9175 Classe 1 IM NF D 60-013

- For standard care regularly use vacuum cleaner. Clean with damp cloth.
- Pro bežné cištění a údržbu pravidelně vysávejte vysavačem. V případě potřeby čistěte hadříkem navlhčeným vodou.
- Zur standardmäßigen Pflege bitte regelmäßig absaugen. Reinigen Sie den Stoff mit einem feuchten Tuch.

- Shades of upholstery fabrics may differ slightly within the various batches of delivery.
- Odstíny potahových látek mohou mít mírné odchylky v rámci různých dodávek.
- Bei Stoffen sind handelsübliche Farbabweichungen je nach Produktionscharge möglich.

F8033

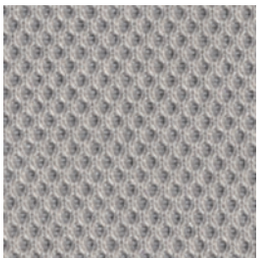

F8006

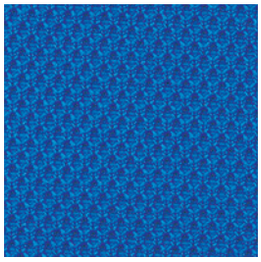

F6071

F8017

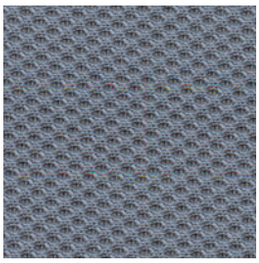

F8032

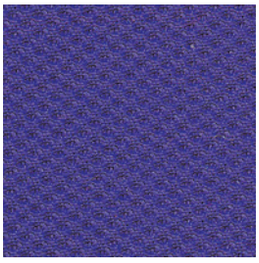

F5096

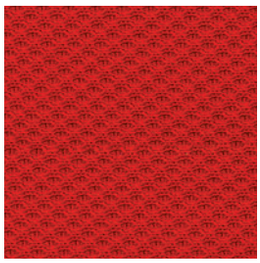

F4028

F3082

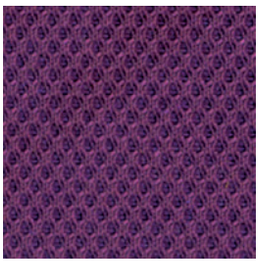

F5003

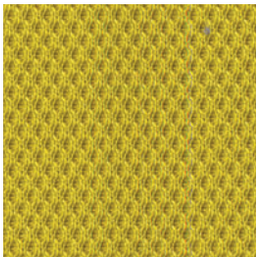

F7025

Florida

Composition/složení/Zusemmensetzung	100% Polyester	
Weight/váha/Gewicht	570 g/lm	
Width/šířka/Breite	140 cm	
Abrasion resistence/oděruvzdornost/Scheuerfestigkeit	Martindale 85 000 cycles	EN ISO 12947-2
Light fasteness/stálobarevnost na světle/Lichtechtheit	6	EN ISO 105-B02
Fasteness to dubbing/stálobarevnost v oděru/Reibechtheit	4-5	EN ISO 105-X12
Pilling/ žmolkování/Pilling	5	EN ISO 12945-2
Flammability/ohnivzdornost/Feuersicherung	BS 7176 CLASS LOW HAZARD,	EN 1021/1-2

- For standard care regularly use vacuum cleaner. Clean with damp cloth.
- Pro běžné čištění a údržbu pravidelně vysávejte vysavačem. V případě potřeby čistěte hadříkem navlhčeným vodou.
- Zur standardmäßigen Pflege bitte regelmäßig absaugen. Reinigen Sie den Stoff mit einem feuchten Tuch.

- Shades of upholstery fabrics may differ slightly within the various batches of delivery.
- Odstíny potahových látek mohou mít mírné odchylky v rámci různých dodávek.
- Bei Stoffen sind handelsübliche Farbabweichungen je nach Produktionscharge möglich.

M 00110

M 00800

M 24784

M 44184

M 48013

M 53593

M 58290

M 65066

M 65307

M 68746

M 76236

M 85352

MAGIC

Composition/Složení/Zusemmensetzung	PU 68% - Cotton 32%	
Weight/Váha/Gewicht	595g +/- 30g/m^2	
Width/Šířka/Breite	140 cm	
Abrasion resistance/Oděruvzdornost/Scheuerfestigkeit	Martindale 500 000 cycles	
Light fastnes/Stálobarevnost na světle/Lichtechtheit	7 - 8	ISO 105-B04
Flammability/Ohnivzdornost/Feuersicherung		BS 5852 CRIB5, DIN 4102 B2, EN 1021,1-2
Efficacy agains bacteria/Účinnost proti bakteriím/Wirksamkeit gegen Bakterien		
Resistance to cleaning/Odolnost vůči čištění/Widerstand gegen Reinigungs		(70% ethanol – ISO 11640)
Surface resistance to blood and urine/Povrchová odolnost vůči krvi a moči/ Oberflächenwiderstand zu Blut und Urin		EN 12720

- Certain clothing and accessory dyes (such as those used on denim jeans) may migrate to lighter colors. This phenomenom is increased by humidity and temperature and is irreversible. LD seating will note assume responsibility for dye transfer caused by external contaminants and possible permanent staining caused by this phenomenom.

- CARE AND CLEANING:
  - The Magic should be cleaned periodically in order to maintain its appearance and prevent bulid-up of dirt and contaminants
  - Any stay, spills, or soiling should be cleaned up promptly to prevent the possibility of permanent staining.
  - Use soft soapy solutions or specials cleaning products for vinyl fabrics to remove stains on the surface of the materiál. Remove only with a damp white cloth.
  - Lacquers, strong cleaners, detergents, xylene-based solutions, acetone, or ketone (MEK) cause immediate damage and contribute to the deterioration of the materiál. The use of such cleaners is at the owner´s risk.

- U některých látek a přídavných barev (např. ty používané v džínovině) může dojít k zbarvení světlejších odstínů. Tento jev je nevratný a zesiluje ho vlhkost a teplota. LD seating nepřebírají jakoukoli odpovědnost za změnu zbarvení zapříčiněnou vnějšími znečišťujícími látkami a možným trvalým znečištěním zapříčiněným tímto jevem.

- PÉČE A ČIŠTĚNÍ:
  - Magic by se měl čistit pravidelně, aby byl zachován jeho vzhled a předešlo se vytvoření nánosu špíny a znečišťujících látek.
  - Jakékoli skvrny či znečištění by se měly odstranit okamžitě, aby se předešlo trvalému znečištění.
  - K odstranění skvrn na povrchu materiálu užívejte mýdlové roztoky nebo speciální čistící produkty na vinylové látky. Vždy používejte vlhký bílý hadřík.
  - Laky, silná čistidla, detergenty, xylenové roztoky, aceton nebo keton (MEK) způsobují okamžité poškození a přispívají ke zničení materiálu. Použití těchto čistidel je na vlastní nebezpečí majitele.

- Die Farbstoffe bestimmter Textilien und Accessoires (z.B. Jeans) können auf hellere Oberflächen abfärben. Dieser Effekt nimmt mit steigender Feuchtigkeit und Temperatur zu und ist irreversibel. LD seating haften weder für das Abfärben durch externe Stoffe oder verunreinigende Substanzen, noch für eine eventuell dadurch entstehende permanente Verschmutzung / Verfärbung.

- PFLEGE- UND REINIGUNGSANLEITUNG
  - Das Material sollte in regelmäßigen Abständen gereinigt werden, um das Aussehen zu erhalten und ein Ansammeln von Schmutz und Verunreinigungen zu vermeiden. Je nach Nutzungshäufigkeit und Beanspruchung ist eine häufigere Reinigung notwendig.
  - Flecken, Schmutz und jegliche Substanzen, die auf das Material gelangen, sollten unverzüglich entfernt werden, um eine permanente Verschmutzung zu vermeiden.
  - Verwenden Sie mildes Seifenwasser oder speziell für Vinylstoffe/Kunstleder empfohlene Produkte zur Reinigung und Entfernung von Flecken auf der Oberfläche. Benutzen Sie zur Reinigung lediglich ein weißes, feuchtes Tuch.

E9

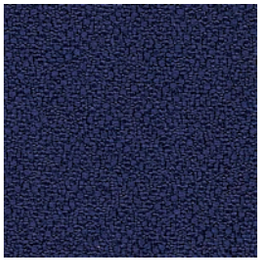

E252

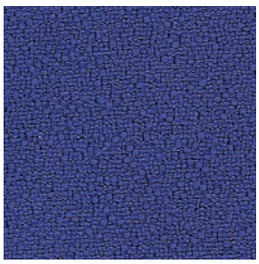

E21

E46

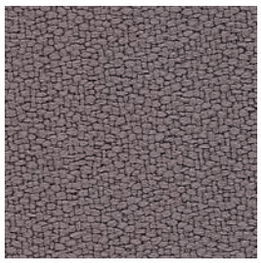

E81

E094

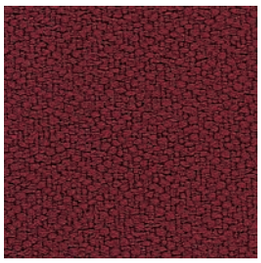

E30

E79

E168

E159

E156

E072

Xtreme

Composition/Složení/Zusemmensetzung	100% Polyester Xtreme FR	
Weight/Váha/Gewicht	434 g/lm	
Width/Šířka/Breite	140 cm	
Abrasion resistance/Oděruvzdornost/Scheuerfestigkeit	Martindale 100 000	
Light fastness/Stálobarevnost na světle/ Lichtechteit	6	ISO 105-B02
Fastness to rubbing/Stálobarevnost v otěru/Reibechtheit	4	ISO 105-X12
Piling/Žmolkování/Piling	5	BS EN ISO 12945-2
Flammability/Ohnivzdornost/Feuersicherung	(GB) CRIB 5, (D) B1	EN 1021/1-2

- For standard care regularly use vacuum cleaner. Clean with damp cloth.
- Pro běžné čištění a údržbu pravidelně vysávejte vysavačem. V případě potřeby čistěte hadříkem navlhčeným vodou.
- Zur standardmäßigen Pflege bitte regelmäßig absaugen. Reinigen Sie den Stoff mit einem feuchten Tuch.

Capture

T4101

T4501

T4601

T4701

T4801

T4902

T5001

T5101

T5201

Capture

Composition/Složení/Zusemmensetzung	85% Pure new wool / 15% Polyamid		
Weight/Váha/Gewicht	475 g/lm		
Width/Šírka/Breite	140 cm		
Abrasion resistance/Oděruvzdornost/Scheuerfestigkeit	Martindale	200 000 cycles	BS EN ISO 12945-2, BS EN 14465
Light fastness/Stálobarevnost na světle/Lichtechtheit		5 - 7	EN ISO 105-B02
Fastness to rubbing/Stálobarevnost v otěru/Reibechtheit		4 - 5	EN ISO 105×12
Pilling/Žmolkování/Pilling		4 - 5	EN ISO 12945-2
Flammability/Ohnivzdornost/Feuersicherung	BS EN 1021 1&2 BS 5852 0&1		CA TB 117-2013

- For standard care regularly use vacuum cleaner. Clean with damp cloth.
- Pro bežné cištění a údržbu pravidelně vysávejte vysavačem. V případě potřeby čistěte hadříkem navlhčeným vodou.
- Zur standardmäßigen Pflege bitte regelmäßig absaugen. Reinigen Sie den Stoff mit einem feuchten Tuch.

- Shades of upholstery fabrics may differ slightly within the various batches of delivery.
- Odstíny potahových látek mohou mít mírné odchylky v rámci různých dodávek.
- Bei Stoffen sind handelsübliche Farbabweichungen je nach Produktionscharge möglich.

FA60003

FA60019

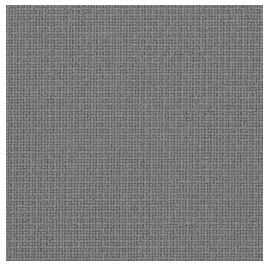

FA60078

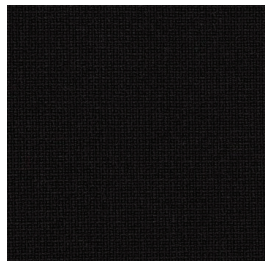

FA60999

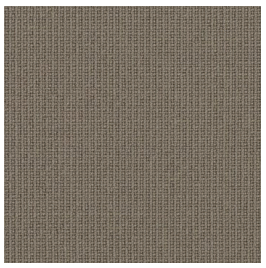

FA61003

FA61060

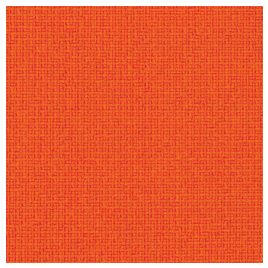

FA63016

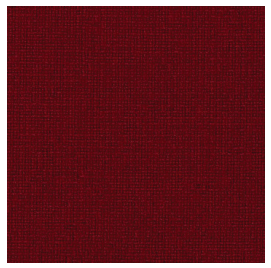

FA64058

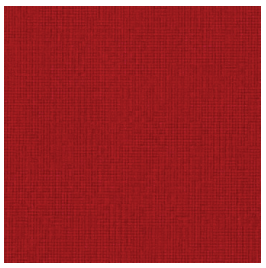

FA64089

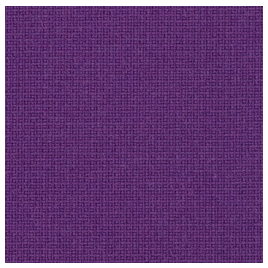

FA65084

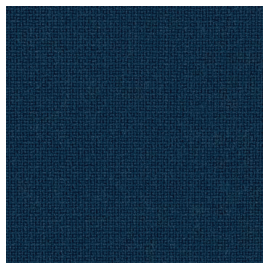

FA66071

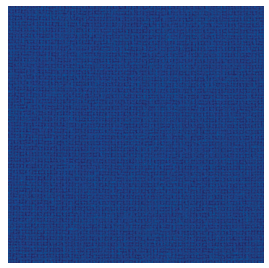

FA66075

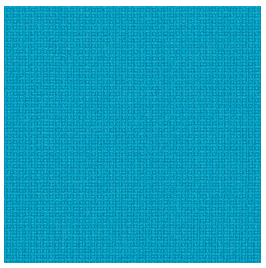

FA66133

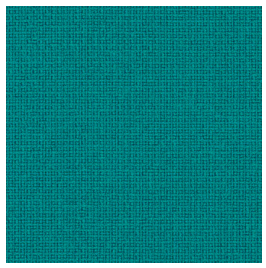

FA67016

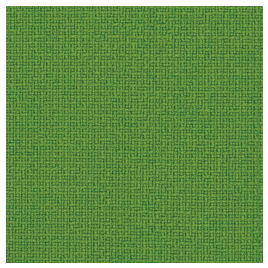

FA68035

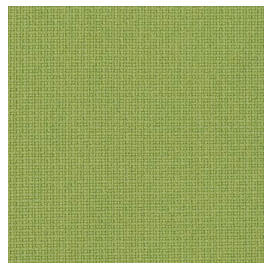

FA68145

Fame

Composition/Složení/Zusemmensetzung	95% Wools of New Zealand / 5% Polyamide			
Weight/Váha/Gewicht	630 g/lm			
Width/Šírka/Breite	140 cm			
Abrasion resistance/Oděruvzdornost/Scheuerfestigkeit	Martindale		200 000 cycles	EN ISO 12947:2
Light fastness/Stálobarevnost na světle/Lichtechtheit		5 – 7		EN ISO 105-B02
Fastness to rubbing/Stálobarevnost v otěru/Reibechtheit		4 – 5		EN ISO 105×12
Pilling/Žmolkování/Pilling		4		EN ISO 12945-2
Flammability/Ohnivzdornost/Feuersicherung	BS EN 1021 1&2 BS 5852 Crib 5			ÖNORM B 3825-B1-3800-Q1 UK

- For standard care regularly use vacuum cleaner. Clean with damp cloth.
- Pro bežné cištění a údržbu pravidelně vysávejte vysavačem. V případě potřeby čistěte hadříkem navlhčeným vodou.
- Zur standardmäßigen Pflege bitte regelmäßig absaugen. Reinigen Sie den Stoff mit einem feuchten Tuch.

- Shades of upholstery fabrics may differ slightly within the various batches of delivery.
- Odstíny potahových látek mohou mít mírné odchylky v rámci různých dodávek.
- Bei Stoffen sind handelsübliche Farbabweichungen je nach Produktionscharge möglich.

P5110

P5400

P100

V100

P5200

P5320

P5000

V5000

P5250

P5310

P1025

V1025

- Artificial leather VENA can be combined with leather – front parts of seat and backrest are made of leather, rear visual part is made of artifical leather (**P/V – price category**). Or the VENA can be used for upholstery of all chair (**F – price category**).
- Koženky Vena lze použít v kombinaci s kůží – sedací a opěrná část je z kůže a pohledová zadní část z koženky (**cenová kategorie P/V**) nebo samostatně na kompletní židli (**cenová kategorie F**).
- Das Kunstleder VENA befindet sich in der **Stoffkategorie F**. VENA kann ebenfalls mit Echtleder kombiniert werden. Die Vorderseiten von Sitz und Rückenlehne werden dann aus Leder gefertigt, die hintere Seite aus Kunstleder VENA (**Stoffkategorie P/V**, insofern in der Preisliste angegeben, sonst auf Anfrage).

Leather/Kůže

Type of leather/Typ kůže/Lederart	Bovine/Hovězí/Rinderleder	
Thickness/Tloušťka/Stärke	1 – 1,2 mm	
Light fastness/Stálobarevnost na světle/Lichtechtheit	> 6	EN ISO 105-B02
Origin/Původ/Herkunft	European raw hides	

- Clean with damp cloth. If it is available use distilled water. Restoratives designated for leather furniture care can be used.
- Čistěte hadříkem navlhčeným vodou. Pokud to bude možné, použijte destilovanou vodu. Dále je možné použití regeneračních prostředků určených pro ošetřování kůže použité na čalouněném nábytku.
- Reinigung mit einem feuchten Tuch. Wenn verfügbar, bitte destilliertes Wasser verwenden. Für Leder geeignete Pflegemittel können verwendet werden.

Vena

Composition/Složení/Zusemmensetzung	11 % PU, 66 % PVC, 23% PES	
Weight/Váha/Gewicht	min 600 g/m^2	
Width/Šírka/Breite	140 cm	
Abrasion resistance/Oděruvzdornost/Scheuerfestigkeit	Martindale 120 000 cycles	PN-EN344:1996
Light fastness/Stálobarevnost na světle/Lichtechtheit	7 - 8	EN ISO 105-B02
Flammability/Ohnivzdornost/Feuersicherung	EN 1021/1-2, BS 5852:2006 Ignition source 5	

- Clean with damp cloth. Special cleaners designed directly for PVC can be used.
- Materiál je vhodné čistit vlhkým hadříkem. Je možné použít šetrné čistící prostředky speciálně určené pro čištění PVC.
- Das Material kann mit einem feuchten Tuch gereinigt werden. Für PVC geeignete Pflegemittel können verwendet werden.